

Arch. Anita Maria Sardellini (Ancona)

Progetto 3° classificato

GRUPPO DI PROGETTO

Arch. Anita Maria Sardellini (capogruppo), Studio Tecnico Antonucci Leoni & Associati (Prof. Ing. Rodolfo Antonucci, Ing. Stefano Leoni, Ing. Marco Lorenzini); Ing. Daniela Sirri; Ing. Ivan Missiroli; Studio Tecnico Rivizzigno (Ing. Marcello Luciano Rivizzigno, Ing. Niccola Rivizzigno, Geom. Vincenzo Rivizzigno); Arch. Federico Marcaccio, Geom. Paolo Marasca; Ing. Van Zutphen Albert.

MOTTO

"GIROGIROTONDO"

L'intento è di offrire un'architettura di qualità che non solo risponda alle esigenze di famiglia-educatori-bambino, ma che garantisca benessere ambientale sotto-tutti gli aspetti.

Il luogo necessita di chiarezza e semplicità. L'obiettivo diventa quello di intervenire pacatamente con rispetto ed equilibrio. Il risultato obbligato di un percorso progettuale finalizzato alla ricerca di qualità globale è la bioarchitettura.

[...] L'esposizione alla luce solare durante la giornata è un elemento essenziale nella progettazione di asili e scuole materne; di qui la decisione di articolare spazialmente il complesso scolastico in modo tale da avere le sezioni delle due scuole orientate a sud-sudest. La morfologia dell'edificio è in grado di per sé di schermare i venti freddi da nord e di accogliere le brezze primaverili da sud.

[...] Il progetto evita il capriccio e l'arbitrarietà degli edifici "infantilisti" e propone caratteri di razionalità e semplicità lasciando alle molteplici situazioni ambientali un compito educativo. La disposizione fortemente articolata è espressione diretta della distribuzione interna: tutti gli elementi dell'edificio, pur facendo parte dello steso organismo architettonico, sono leggibili individualmente.

Giudizio della Commissione di Gara:

Il progetto propone una soluzione che scarta rispetto alla composizione geometrica dell'area d'intervento, raccogliendosi attorno ad uno spazio aperto più protetto.

L'attenzione posta all'illuminazione naturale e ai sistemi di protezione dall'irraggiamento fanno immaginare ambienti interni armoniosi e coerentemente progettati a misura dei piccoli utenti. Significativa è anche la scelta dei materiali, così come interessante è la sistemazione degli spazi aperti seppur suddivisa per ambiti e con una certa enfasi figurativa.



Girogirondo – Arch. Anita Maria Sardellini

VEDUTA PROSPETTICA D'INSIEME

Spazi
per
crescere

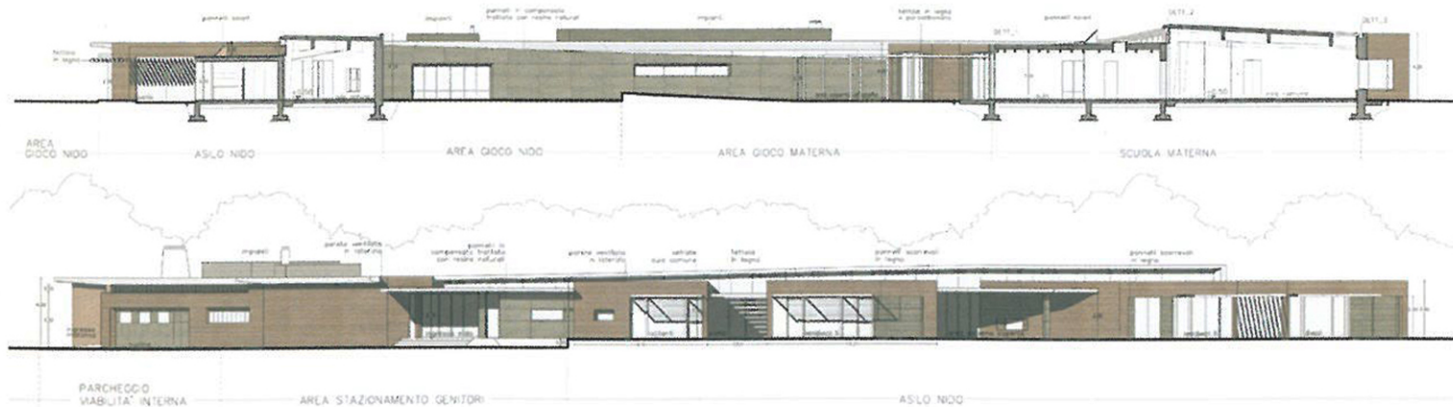
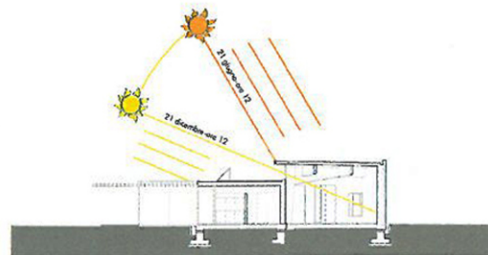
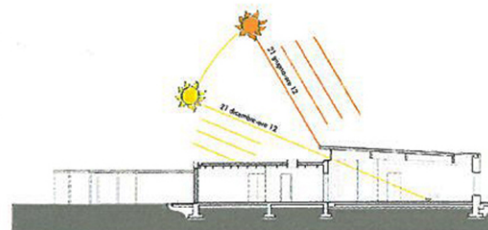
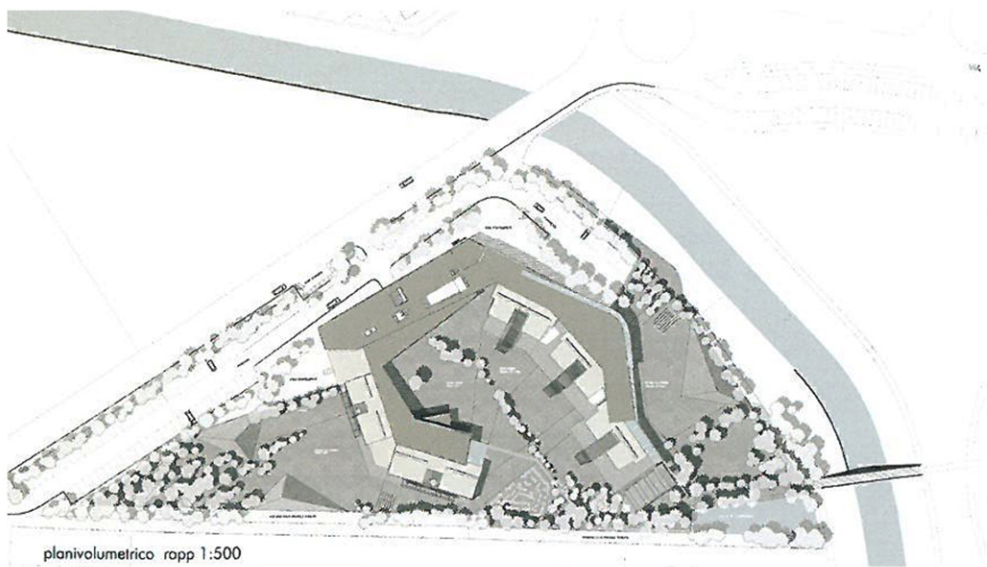

Girogirotondo - Arch. Anita Maria Sardellini

**PLANIVOLUMETRICO
STUDIO DELLA POSIZIONE DEL SOLE
SEZIONI**

**Spazi
per
crescere**



Girogirotondo – Arch. Anita Maria Sardellini

PIANTA GENERALE
PROSPETTO
ILLUSTRAZIONI DI INTERNI

Spazi
 per
crescere

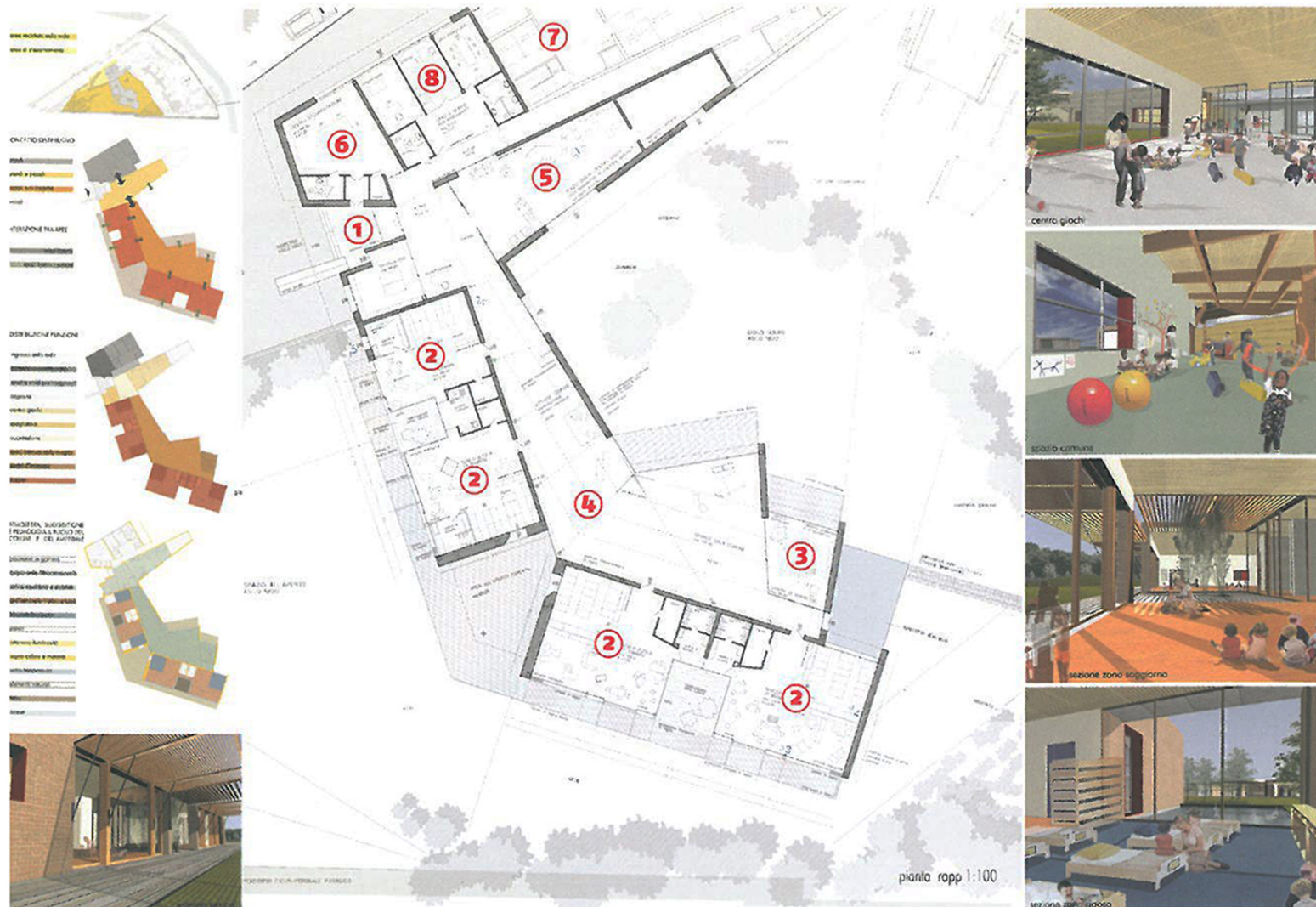

Girotondo – Arch. Anita Maria Sardellini

**PIANTA ASILO NIDO
ILLUSTRAZIONI SPAZI INTERNI**

LEGENDA:

- 1 • ingresso 2 • sezioni
 3 • atelier 4 • spazio comune
 5 • centro giochi
 6 • centro documentazione
 7 • cucine 8 • uffici

Spazi
per
crescere



Girogirotondo - Arch. Anita Maria Sardellini

**PIANTA SCUOLA MATERNA
ILLUSTRAZIONI SPAZI INTERNI**

LEGENDA:

- 1 • ingresso
- 2 • sezioni
- 3 • atelier
- 4 • spazio comune
- 5 • aula magna - psicomotricità
- 6 • spazio insegnanti
- 7 • cucine

**Spazi
per
crescere**